

Jean Marc Brocard

ジャン・マルク・ブロカール/シャブリ

Monthly rainfall (mm)

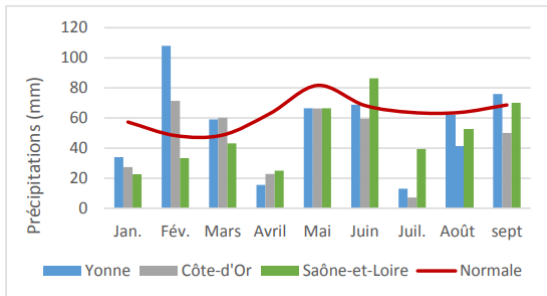

Average monthly temperatures (°C)

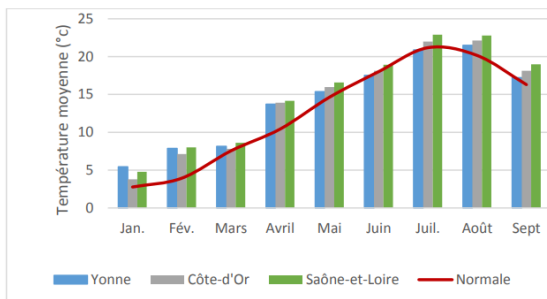

Monthly sunshine (hour)

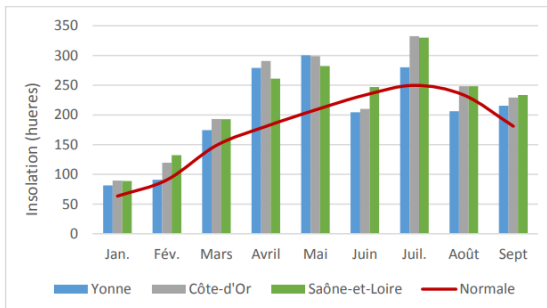

クラシックな味わいの 2020ヴィンテージ

早い生育サイクル

歴史的に見ても、非常に稀な早い収穫の年。私達の記憶に長く残るであろう非常に特殊なヴィンテージとなりました。とはいえ、ワインは非常にクラシックな味わいを持っています。

2020年の生育は暖かく雨の多い冬から始まりました。暖かさのお陰で、葡萄は早く冬眠から目覚め、3月第2週には芽吹きが始まってしまいました。3月末、4月初め、5月11、12日には気温が氷点下まで下がり、霜害の危機がありました。それ程大きな被害にはなりませんが、影響を受けやすい下部にある畑は全滅しています。開花時期も1週間以上早かったのですが、非常に条件が良かったので、花ぶるいもなく、豊かな収穫が予想されるものでした。

暑くなる前に成熟

その後、また熱く乾燥した夏が来ました。葡萄は苦しみながらも生き抜きましたが、果実は小さく、収穫量は減っていく事になりそうでしたが、8月に局地的に雨が降り、救ってくれました。私達のプレイ村には、しっかり雨が降ったので葡萄の状態は非常に良いものでした。

葡萄の生育は15~20日間早く進み、8月後半には葡萄は完全に成熟していました。実際には、葡萄の開花が早かった為に、本当の夏の暑さの影響を、それ程受けることなく成熟した為に、ワインにとって「暑い年」ではありませんでした。

収穫のタイミングが全て

収穫された葡萄の健康状態は驚く程良く、健全でした。収穫の遅い東向きの斜面の畑や、小石が多い畑、樹勢の極端に弱い台木を使っていた畑は、夏の暑さと乾燥による悪い影響を受けています。

収穫は8月24日から始まり、9月中旬まで続きました。2020年は、いつ収穫するかが大切でした。適切なタイミングで収穫された葡萄は非常に健全で、暑さによる難しさはありません。シャブリとしてのテンションや活力、フレッシュで垂直性のあるワインに仕上がっています。プロカールにとっては最高の年となった訳です。

南部プレイ村のピオディナミ区画のみ

Chablis "Sainte Claire" Bio 2021

参考上代: 3,200 円

シャブリ・サント・クレール・ピオ

セラン川の左岸南、プレイ村。ジュラ紀キンメリジャン土壌で地質年代的にグラン・クリュと同じ。多くのベース・シャブリはポルトランディアン土壌で造られているがプロカールは全てキンメリジャンなので酵母感が強い。樹齢は約25~30年。全て自社畑。発酵はステンレスタンクで野生酵母のみ。培養酵母は一切使用しない。ステンレスタンクで9ヶ月熟成。

《在庫状況》

●シャブリ・サント・クレール・ピオ

現在、十分な在庫が確保できていますが、2月頃には欠品予定。4月頃には新ヴィンテージが入港予定。

●シャブリ・サント・クレール

在庫残少。もうすぐ欠品してしまう予定です。新ヴィンテージは4月頃入港予定。

【ご注文は受注専用メール: t-order@terravert.co.jp / ファックス: 03-3584-2681】

貴店名

担当者様

電話番号

帳合酒販店

希望納品日

月

日



最新情報は「メルマガ」で!

- ・登録はQRコードで簡単
- ・限定品、最新入港案内
- ・読者限定「特別条件」
- ・試飲会、セミナー優先案内



造り手の今をお届けします!

FACEBOOK & INSTAGRAM

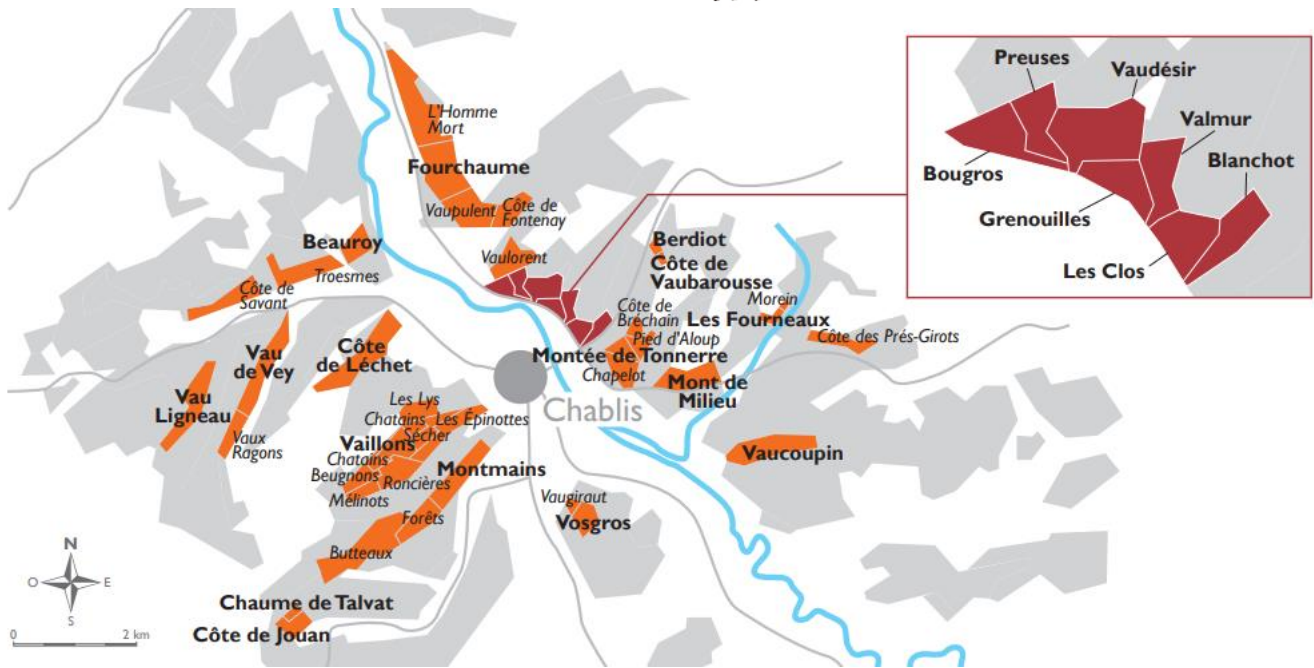

Premier Cru

畑毎の個性が出ている 2020 はプルミエ・クリュがとても面白い

Chablis "Montmains" [1er Cru] 2020

参考上代: **5,200** 円

入港数: **420** 本

シャブリ・モンマン・プルミエ・クリュ

セラン川の左岸。シャブリ南部のプルミエ・クリュを代表する畑でキンメリジャンに泥灰土を多く含んでいる。谷から来る風と冷涼な環境がこのワインに冷涼感と酸を与える。セラン川左岸のシャブリの特徴である繊細な味わいにプロカールの特徴でもあるヨード感を強く感じられる。

Chablis "Cote de Lechet" [1er Cru] 2020

参考上代: **5,200** 円

入港数: **200** 本

シャブリ・コート・ド・ルシェ・プルミエ・クリュ

ミリ村の南東向き斜面で斜度は 38 度という急斜面。特に痩せた土壌で石灰岩の含有率が以上に高いのでミネラル感による硬質な印象が特に強く出る畑。樹齢は 30 年。レモンピールやヴェジタラなニュアンスがこの畑の特徴だがしっかり熟した果実もあるのでバランス良い。

Chablis "Vau de Vey" [1er Cru] 2020

参考上代: **5,500** 円

入港数: **180** 本

シャブリ・ヴォード・ヴェイ・プルミエ・クリュ

セラン川左岸、シャブリの北西に位置するあまり知られていないプルミエ・クリュで完全な東向き斜面で斜度 52 度という厳しい環境。モンマンよりも冷涼感があり、果実よりも引き締まったミネラルと酸が特徴。最も垂直性のあるワインに仕上がる。余韻も繊細で長く綺麗。

Chablis "Vaulorent" [1er Cru] 2020

参考上代: **6,800** 円

入港数: **216** 本

シャブリ・ヴォロラン・プルミエ・クリュ

グラン・クリュと同じ丘に唯一存在する特別なプルミエ・クリュ。グラン・クリュ・レ・ブルーズの北に位置する南東向きの畑。キンメリジャン泥灰土壌は表土が深くなっていて肉付きのよい果実味が得られるのが特徴。発酵から約 15 ヶ月間の熟成まで全てフールド樽で行い、この畑特有のリッチな味わいを引き出している。

Chablis "Fourchaume" [1er Cru] 2020

参考上代: **5,400** 円

入港数: **60** 本

シャブリ・フルショーム・プルミエ・クリュ

グラン・クリュに沿った北側の急斜面に張り付くような南西斜面。スラン川を見下ろすような立地。日照量はグラン・クリュと比べても劣らないのでプルミエ・クリュ最良の凝縮感となる。彼等の区画はキンメリジャンが強く、よりミネラルの要素が多く、複雑なスタイルになっている。

【ご注文は受注専用メール: t-order@terravert.co.jp / ファックス: 03-3584-2681】

貴店名	担当者様	電話番号
帳合酒販店		希望納品日 月 日



最新情報は「メルマガ」で!

- ・登録はQRコードで簡単
- ・読者限定「特別条件」
- ・限定品、最新入港案内
- ・試飲会、セミナー優先案内



造り手の今をお届けします!
FACEBOOK & INSTAGRAM

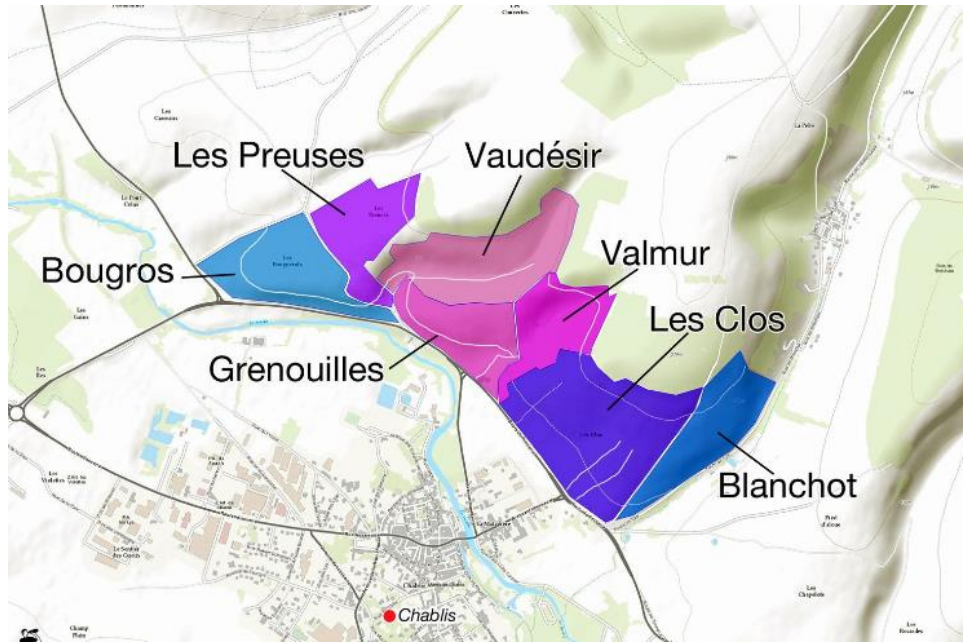

Grand Cru

2020 のグラン・クリュは貴重品！しかも価格は低く抑えています！

Chablis "Bougros" [Grand Cru] 2020

参考上代: **11,000** 円

入港数: **300** 本

シャブリ・ブーグロ・グラン・クリュ

7つのグラン・クリュの中で最北に位置。プロカールの所有ではなく約2haの契約畑で葡萄を栽培している。その区画は台地上の平地部で粘土が多い。よって他のグラン・クリュよりもふくよかで滑らか。発酵はステンレスタンクで行い、熟成はシュール・リーにて約18ヶ月、フードルとステンレスタンクに分けて行う。

Chablis "Blanchot" [Grand Cru] 2020

参考上代: **12,800** 円

入港数: **82** 本

シャブリ・ブランショ・グラン・クリュ

シャブリ・グラン・クリュで最も東に位置し、南東を向く畑なので、朝の太陽を浴びます。グラン・クリュで最も繊細な個性が特徴。しっかりとした骨格よりも柑橘、レモン、胡椒、岩清水のような洗練さと余韻のミネラル感がこの畑の特徴。

Chablis "Les Clos" [Grand Cru] 2020

参考上代: **14,000** 円

入港数: **120** 本

シャブリ・レ・クロ・グラン・クリュ

グラン・クリュの斜面の中でも真南を向く区画なので日照量が多い。また、泥灰土が少なく石灰岩が多いのが特徴。よって骨格の大きいワインでありながら石灰を感じさせるミネラルが味わえる。ステンレスタンクで発酵後、フードル樽で14ヶ月熟成。酒質は強く、若い内は閉じ気味だがグラン・クリュらしい大きなワイン。

Chablis "Vaudesir" [Grand Cru] 2020

参考上代: **11,500** 円

入港数: **180** 本

シャブリ・ヴォーデジール・グラン・クリュ

レ・クロが最も偉大なグラン・クリュならば次に偉大なのは間違いなくヴォーデジール。少し狭まった丘に囲まれた立地なので風が遮られ、日照量が多い。よって温度が高く、夜間は他の畑同様に気温が下がるのが特徴。果実味が強く、大きなワインでありながらグラン・クリュらしいミネラル感が支える。

Chablis "Les Preuses" [Grand Cru] 2020

参考上代: **12,000** 円

入港数: **60** 本

シャブリ・レ・プリューズ・グラン・クリュ

レ・プリューズの中でも上部に位置し岩盤の上に薄い粘土石灰質の表土がかぶさった畑。力強さよりも繊細さや硬質なミネラルが特徴でグラン・クリュの中で最も女性的な印象。発酵はステンレスタンクで行い、熟成はシュール・リーにて約18ヶ月。パリックとウッフと呼ばれる卵形のコンクリート製容器を採用。

【ご注文は受注専用メール: t-order@terravert.co.jp / ファックス: 03-3584-2681】

貴店名	担当者様	電話番号
帳合酒販店		希望納品日 月 日



最新情報は「メルマガ」で！

- ・登録はQRコードで簡単
- ・読者限定「特別条件」
- ・限定品、最新入港案内
- ・試飲会、セミナー優先案内



造り手の今をお届けします！
FACEBOOK & INSTAGRAM



商品記号	ワイン	VIN	色	容量	参考上代	ME	在庫数	ご注文数
A6768	Chablis "Sainte Claire" シャブリ・サント・クレール	2021	白	750	3,000	南部キンメリジャン土壤	654 本	本
A7481	Chablis "Sainte Claire" Bio シャブリ・サント・クレール・ビオ	2021	白	750	3,200	ピオディナミ畑のみ	OK	本
A6452	Chablis "Sainte Claire" V.V シャブリ・サント・クレール・ヴィエイユ・ヴィーニュ	2020	白	750	3,600	樹齢80年	完売	本
A7482	Chablis "Montmains" [1er Cru] シャブリ・モンマン・ブルミエ・クリュ	2020	白	750	5,200	スラン川南岸	400 本	本
A3468	Chablis "Butteaux" [1er Cru] シャブリ・ブトー・ブルミエ・クリュ	2019	白	750	5,900	スラン川南岸	完売	本
A1597		2012	白	1500	12,600	蔵出バックヴィンテージ	22 本	本
A7483	Chablis "Cote de Lechet" [1er Cru] シャブリ・コート・ド・ルシエ・ブルミエ・クリュ	2020	白	750	5,200	スラン川南岸	200 本	本
A7484	Chablis "Vau de Vey" [1er Cru] シャブリ・ヴォード・ヴェイ・ブルミエ・クリュ	2020	白	750	5,500		180 本	本
A1594		2008	白	1500	11,600	蔵出バックヴィンテージ	234 本	本
A5844	Chablis "Montee de Tonnerre" [1er Cru] シャブリ・モンテ・ド・トネル・ブルミエ・クリュ	2018	白	750	6,400	96P:Decanter, 92P:James Suckling	487 本	本
A1595		2008	白	1500	13,800	蔵出バックヴィンテージ	45 本	本
A5845		2018	白	750	6,400		240 本	本
A7485	Chablis "Vaulorent" [1er Cru] シャブリ・ヴォロラン・ブルミエ・クリュ	2020	白	750	6,800		200 本	本
A1596		2007	白	1500	13,800	蔵出バックヴィンテージ	127 本	本
A2923	Chablis "Fourchaume" [1er Cru] シャブリ・フルショーム・ブルミエ・クリュ	2017	白	750	5,600	スラン川北岸	15 本	本
A7486		2020	白	750	5,400	スラン川北岸	60 本	本
A7487	Chablis "Bougros" [Grand Cru] シャブリ・ブーグロ・グラン・クリュ	2020	白	750	11,000		300 本	本
A3336		2017	白	750	11,800		99 本	本
A5846	Chablis "Blanchot" [Grand Cru] シャブリ・ブランショ・グラン・クリュ	2018	白	750	11,000	95P:Decanter	589 本	本
A7488		2020	白	750	12,800		82 本	本
A7642	Chablis "Les Clos" [Grand Cru] シャブリ・レ・クロ・グラン・クリュ	2020	白	750	14,000		120 本	本
A4405	Chablis "Vaudesir" [Grand Cru] シャブリ・ヴォーデジール・グラン・クリュ	2018	白	750	11,000		101 本	本
A7489		2020	白	750	11,500		200 本	本
A4441	Chablis "Les Preuses" [Grand Cru] シャブリ・レ・プリューズ・グラン・クリュ	2018	白	750	12,000		441 本	本
A7643		2020	白	750	12,000		60 本	本
A3334	Petit Chablis プティ・シャブリ	2018	白	750	2,600	ポルトランディアン土壤	77 本	本
A5847		2019	白	750	2,600	ポルトランディアン土壤	279 本	本

【ご注文は受注専用メール: t-order@terravert.co.jp / ファックス:03-3584-2681】

貴店名

担当者様

電話番号

帳合酒販店

希望納品日

月

日



最新情報は「メルマガ」で！

- ・登録はQRコードで簡単
- ・限定品、最新入港案内
- ・読者限定「特別条件」
- ・試飲会、セミナー優先案内



造り手の今をお届けします！

FACEBOOK & INSTAGRAM